physiology (7)

(Oxygen - Hemoglobin Saturation Curve)

O_2 Binding is Expressed as Percentage :

اذا صار بدنا نعبر عن نسبة تشبع الـ Hb بـ O_2 بنعبر عنها كـ percentage saturation of Hb with O_2

Saturation of Hb molecule : يعني قد ايش الـ Hb بدها من O_2 عشان تكون مشبعة فيه. وممكن نعبر عن الـ Hb Structure بـ 4 molecule of O_2 ، 8 atoms

• يعني O_2 in Hb ممكن يكون one molecule او 2 او 3 او 4

4 يعني fully saturated ، يعني صار لازم يكون كل الـ Hb molecules يكون فيها O_2

fully saturated with O_2 : يعني الـ Hb بدها تكون saturation بدها تكون (100٪). لو نقص الـ O_2 بدها تكون saturation ← (50٪) ، وهكذا.

percent saturation of O_2 و Partial pressure of O_2 : هي شغلتين مختلفين، الأولى هي كمية معينة من الـ Partial pressure بتقابلها نسبة معينة من الـ saturation

Partial pressure of O_2 in vitro : هي ممكن نقيسها خارجية، ناخدها من أي إنسان ونعرضها لـ 10 لـ 20 لـ 30 ... إلخ.

كل ما نعرضها لـ pressure معين، بنقيس الـ Saturation . وهذا اللي بسموه Oxy-Hb saturation curve

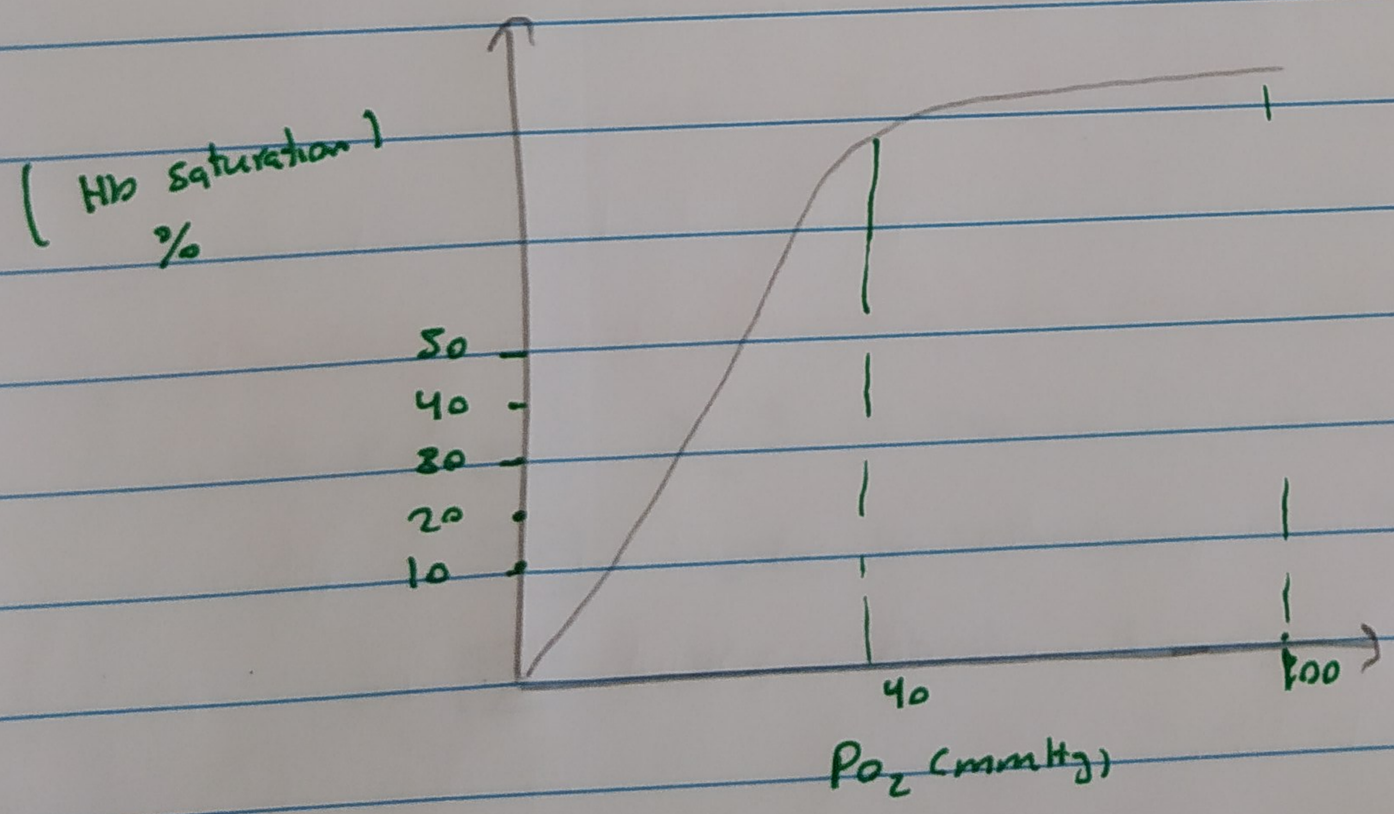

هي عبارة عن خطية. (موجود بالسلايز اذهن)

Oxy-Hb Saturation curves (dissociation curves)

The shape of the HbO_2 saturation curve reflects the properties of the Hb molecule and it's affinity for O_2.

→ At normal alveolar and arterial P_{O_2} (100 mmHg)

ال alveola تقريبا لنفس ال arterial بس شوي. (95).

→ 98% of the Hb is bound to O_2.

* هو ال expression ع يكون بطريقة مختلفة شوية، صحيح بيقول، انو لازم يصير ال horizontal part من ال curve (كامل) (رح يتضح من ال رسمة).

• انو يكون لو P_{O_2} نزل من 100 لـ 60 لسا يكون عنده Saturation 90 [90] (يعني لسا في كمية كافية بالدم).

↳ which still enough in tissue.

(horizontal part) affinity of Hb to O_2 تتغير Hb لهيك هالعلاقة بين الأكسجين و ال gas exchange at level of lung. وبتغير

• هلأ انا عندي ال Caurve فيه two part هي horizontal part و vertical part

horizontal part ← it present gas exchange at the level of lung

vertical part ← it present gas exchange at level of tissue (Part)

• في ال horizontal part لسا ما صار drop of P_{O_2} كتير (60 لـ 100) affinity of Hb to O_2 لسا عالية (90 saturation) وهيك بيكون at the level of the lung is high.

• لكن لما نزل ال P_{O_2} من 60 صار drop بال saturation وهيك affinity of Hb to O_2 is low، هيك بيصير ع مستوى ال tissue level. الأكسجين بسهولة. (normal caruve).

• تأسيس رقم (5). حكيناه.

+ رقم (6) تأه نفس الكلام.

Physiological significance of the shape of the saturation curve?

هي عبارة عطية، بتتبع ال curve اي شيء. رجع حكي الكلام.

لو نزل ال pressure لـ 40 ال saturation رح يوصل [75].

ولو نزل لـ 30 او 20 بيقى ال saturation يوصل [35].

→ تأ الفترة مزوحة

في السلايدز

• كل ما بقل ال P_{O_2} في ال plasma كل ما يكون more extraction of O_2 from Hb in RBC.

• يعني Hemoglobin هذا بيروح باسفنجة من سنوه الـ lung بيشيل الاكسجين
من tissues اللي بتحتاج الاكسجين .

Curve ( ) → Binding Properties of Adult and Fetal

له هذا الـ curve الـ شرحناه ، في نقطة على السنوس alveoli في مستوى
75 يعني saturation الـ 60 ← 100 الـ pressure في Resting cell ، لو شغل الـ
لأن عند 60 بيكون الـ Saturation بيكون 90.
والريحة التانية بتغير فيه fetal hemoglobin ، maternal Hb . في فرق بين الـ curve
كانت في فرق بين الـ affinity ، composition of Hb .

بتغير في الـ curve

shift the curve to left and shift the curve to right صلاتي حاجة اسمها

to right ← في حاجات بتخليها تيجي ① pH بالـ
② temperature بالـ
③ P_{CO_2} بالـ .

↓ معناه انه affinity of Hb for O_2 is much decrease

وهنا بصير انو الـ horizontal part ما بتأثر كتير اما الـ vertical part هو اللي بتأثر أكتر
saturation الـ drop بصير pressure of O_2 في الـ drop بصير بالـ tissues ،
. exercise ← shift to right

في ④ ← factor
increased 2,3 - BPG ←
وهذه موجود inside RBC وهي بتجي anerobic glycolysis بتجي

. shift to right

بالـ CO poisoning الـ shift to left . factor كل ما بجي

. shift to left

(Factors affect O_2-Hb Binding) هي .

الكلام اللي فوق شرحناه هي بالتفصيل . تأثير السالبيز . شرحناه - (10)
تأثير سالبيز صفحة (11) تقريبا .

A shift in the Hb saturation curve that results from a change in pH
is called the **Bohr effect**

(2,3-BPG) 2,3-bisphosphoglycerate طب شو دور اد

صنا مكينا موجودة inside RBC والها علاقة بال glycolysis، نلا نعرف

affinity of Hb to O_2 ↓ وهو تشغل ↓ RBC، وهو 2,3-BPG بال chronic hypoxia بنزود

↳ and shift to right.

(Contribution of respiratory system in Acid-Base balance)

↳ يعني في الجسم في acid و في alkalin والمفروض PH بال blood

acid-base balance يعني بتبادل ما بين الحمض والقاعدة. ويجعل (normal) تقلها

وما كمل acid-base imbalance ← صنا بعبر عن acid و alkalin.

Function of respiratory system. (Gas exchange) ← main

↳ Adequate gas exchange depends on matching of

ventilation and perfusion (صار متزنة)

Reduction in lung Function

Causes. → hypoventilation

→ hypoperfusion.

ABGs and Acid-base disorders

arterial blood gas analysis بكرة منشتغل في تحليل عينات دم شرياني لحتى نعمل

respiratory Failure اد تشخيص ومعرفة وجودي. اذا موجود بنها نتائج.

وكذا، acid-base imbalance وتشخيص. hypercapnia ، hypoxemia اد تشخيص

→ Determine the adequacy of oxygenation

. arterial blood ؛ Po_2 يعني هي بتعبر

→ Determine the adequacy of ventilation.

. arterial blood ؛ PCO_2 بتعبر

* في جدول بالسلايد الأسياد اللي بتعبرها. ترا الجدول. ←

(negative ion و positive ion اد بنجمع) Acid-base excess (ABE)

. (acidosis) ؛ more negative اذا طلعت اسمها انو بتعبر.

Indication of ABGs:

نفس الشي تروح بالسلايدز.

Respiratory Acidosis :

↳ Increased PCO_2 causing decreased pH

يعني CO_2 اللي بطلع من mitochondria لـ lung في حالة مريض تعبانة

في expired air و يعمل accumulation of PCO_2 فيعمل تراكمها.

يعني مثلاً ناس بدخنوا وعنده COPD . لما بدنا نوصله لنوع ندخل بـ hypoxemia

وعطي oxygen ، يتحول لـ COPD صح بيتعب مايتي ومبارس حياة عادية

في تعبان والـ CO_2 عنده 55 او 65 مثلاً عنده . ولكن ما بيدري ليه COPD بتسبب

لـ kidney تعمل retaining bicarbonate فبالتالي لـ bicarbonate عنده عالي

و pH تعادل ، pH معروف بـ COPD بتنزل acidosis بعد يوصلنا ثلاثة

يصير renal compensation . فبالتالي لـ bicarbonate عنده 35 . نضلها عالية عشان

تعمل neutralization of H^+ ion نتيجة CO_2 ، فبالتالي عنده pH توصل كمان

لكن لو عطيته blood gas راح تلاقي لـ pH ← compensated

normal يعني

ولكن لـ bicarbonate عالية عنده.

← جاء لو صاد اكذا اجاه pneumonia وتعب راح infection وصار

more hypercapnia و more hypoxemia راح يصير ↑ ← راح يصير تفاقم exacerbation of COPD

و CO_2 راح يعلي زيادة و الـ pH راح تبدأ تقل وصار عندي acidosis (Acute)

• اذن لما اجي عند respiratory acidosis بأي انسان بطلع اول اشي بدي اعرفه pH والي لـ

كان decreased يعني (decompanceted or acute) و لو لقيته

normal يعني (companceted or chronic)

فبضاف pH ، باجي لـ P_{O_2} ماضية يعني hypoxemia & هلق بكون normal .

وبعدين بطلع بـ PCO_2 لو عالي ← يعني hypercapnia .

وبعدين بشوف ← bicarbonate ← بشوف عالية .

← وهذا بصير مع COPD Patient حتى لقدام لو هكذا ، وهكي اسباب الـ respiratory acidosis

Respiratory Alkalosis :

صنا ال CO_2 بقل ، بالتالي pH رح تزيد.

بسبب ال hyperventilation ، وال urea cycle disorder .

Metabolic Acidosis :

نبلاقي pH نازلة ، ال بفرقه ما بين ال respiratory وال mekbolic

هي ال HCO_3 . لو ال HCO_3 ← بتوقعه فهي respiratory .

ولو HCO_3 ← قلت فهي metabolic .

وهو صنا addition of acid to blood بتعالجه carbonate

كمان كيميائي بقل ..

وتسبابها بالايبز.

Metabolic Alkalosis :

لما صنا HCO_3 بزيد بسبب pH . وتسبابها بالايبز.

Mixed Acid-Base Disorder :

↳ combination of 2 primary acid-base disorder .

وهنا بصير في بتاعين الاثنين chronic diseases .

COPD بزيد ال CO_2 وال O_2 بقل بصير hypercapnia ، hypoxia.

بفرق هنا respiratory acidosis

← بفرق ال metabolic acidosis في acid اضافت للدم وال acid

صار في تشيلك ال bicarbonate عم حتا تتلون انتفت كيميائيا (COPD)

في تشيلك جزء منها. في الجهة في بصير اتنين بتعادل اتنين وبصير (mixing of two gas)

(Compensation) :

← respiratory لو كان normal ال pH اصلا مكيناه ، كتير نوقع

↳ The body develops metabolic compensation through the kidney

For Metabolic disorders :

↳ The body develops respiratory compensation through the lung (CO_2)

بطلع CO_2 كتير بصير hyperventilation

Acid - Base disorders :

هذا الجدول يوضح الفرقات بينهم (زي ماشفنا) .

← اذا HCO_3 سبب تنقل من (metabolic acidosis)

← اما $PaCO_2$ يكون . normal بس في حالة كمان CO_2 طلع كمية

في metabolic لكن اذا lung فال تحاول تطلعه.

• تعليمه كمان في (PH) acute respiratory acidosis اقل من PH تتوصل

في الجدول ، لا تحصل compensation فترة تانية وتتعادل وترجع PH تتوصل

بتكون عندها (chronic respiratory acidosis) . طب نيجي لـ alkalosis منها بتكون

(acute respiratory alkalosis) . فال metabolic نفس الشي.

يا اما acute يا اما chronic .

(Aya)

(دعوي تتعب كياني)

* كل الحلقات اللي قبل + بالاضافة للايبز

* اي خلل مع الايبز هو يكون مع (الايد)